



SEAGULL-BAY SILVER
 STANTONS CAMEO APPEARANCE VG-85-2YR-CAN 9*
 BOLDI V S G ANTON
 STANTONS SHAMROCK COCO CHANEL EX-90-8YR-CAN 6*
 LADYS-MANOR PL SHAMROCK
 STANTONS FREDDIE CAMEO EX-91-3E-CAN 62*

GTPI 2431

VG-CAN TD TL XIF TY MWT TV 99%-NA HH1F HH2F HH3F HH4F HH5F HH6F HCDF HMWF
 Num.Reg #: HO840M3135087039 aAa: 432516 DMS: 345
 Nacimiento: 01/12/2016 Kappa Caseina: AB Beta Caseina: A2A2

PRODUCCION		717 Rebaños 1358 Hijas 92% Rep.			MACE-G / 04-24
Leche lbs 963	Grasa lbs 50	Grasa % +0.04	Proteína lbs 30	Proteína % 0.00	
NM\$ 375	CM\$ 373	FM\$ 373	GM\$ 319	DWP\$	
Eficiencia de Conversión 139	IR -99	Comida Ahorrada 83	Eficiencia Metano 111		

SALUD Y REPRODUCCIÓN Immunity **92**

Vida Productiva	0.4	Inmunidad crías	103
Células Somáticas	3.11	Tasa Preñez Vacas	-3.5
Fertilidad de las Hijas	-2.8	Tasa Preñez Novillas	-1.0
Durabilidad	-1.3	Facilidad de Parto	2.5% 87% Rep.
Durabilidad Novillas	0.9	Facilidad de Parto de las Hijas	2.5% 87% Rep.
Indice de Fertilidad	-2.6	Crías del Toro que Nacen Muertas	6.4%
		Crías de las Hijas que Nacen Muertas	5.9%

TIPO 482 Rebaños 849 Hijas 85% Rep. MACE / 04-24

PTAT	2.27	Estruct. y Capacidad	0.09
Compuesto Ubres	1.77	Estruct. Lechera	0.97
Compuesto Patas	1.23		

Estatura			Alta	+1.82
Fortaleza			Fuerte	+0.48
Profundidad Corporal			Profunda	+1.24
Estructura Lechera			Cost. Abierta	+1.69
Ángulo de Grupa			Isq. Altos	-1.02
Anchura Grupa			Ancha	+0.15
Patas Vista Lateral			Rectas	-0.45
Patas Vista Posterior			Aplomadas	+1.91
Ángulo Podal			Profundo	+1.30
Colocación de las Patas			Correcta	+1.44
Inserción Anterior			Fuerte	+2.18
Altura Inserción Posterior			Alta	+2.81
Anchura Inserción Posterior			Ancha	+2.25
Ligamento Suspensor			Fuerte	+1.48
Profundidad Ubre			Recogida	+1.62
Colocación Pezones Anteriores			Cerrados	+0.72
Longitud de Pezones			Largos	+0.48
Colocación Pezones Posteriores			Cerrados	+0.34



DANDYLAND ATEAM LALA
 DAUGHTER



DUSOLEIL ATEAM SCARLETTE

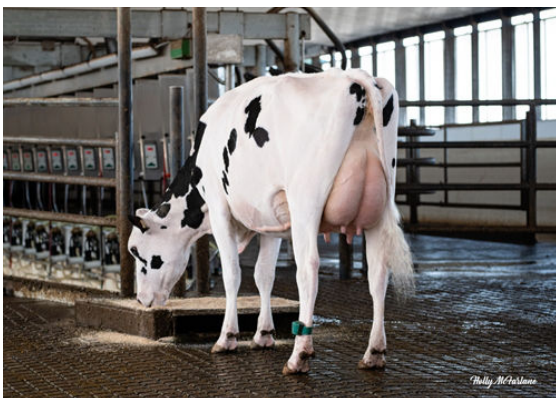

FISHERVALE ATEAM OPRAH